Situácia	Názov akcie : Optická trasa Vranov nad Topľou - Trhovište	Formát : A3	Kreslil :	Vypracoval :	Kontroloval :	Zod. projektant :	Investor : DELTA ONLINE spol. s.r.o., Pri salaši 2 040 17 Košice - Barca	L25
		Dátum : apríl 2021	Ing. M. Dujava	Ing. M. Dujava	Ing. S. Frementitis	Ing. J. Gürtler		Mierka : 1:2000
		Stupeň : DÚK						

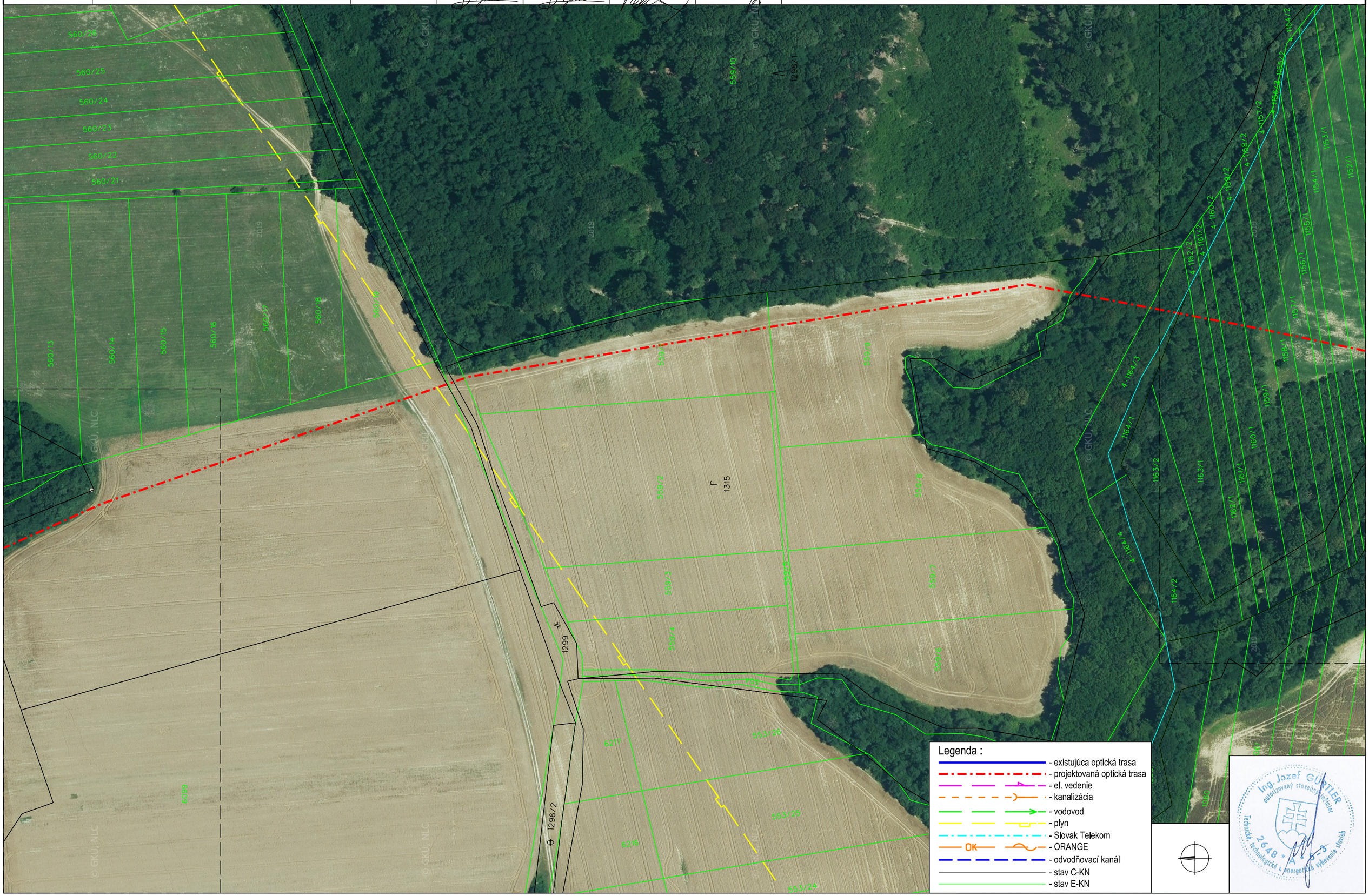

Legenda :

- existujúca optická trasa
- projektovaná optická trasa
- el. vedenie
- kanalizácia
- vodovod
- plyn
- Slovak Telekom
- ORANGE
- odvodňovací kanál
- stav C-KN
- stav E-KN

Ing. Jozef GÜRTLER
autorizovaný stavebný inžinier
Technické, technologické a energetické vybavenie stavieb
2648 * A * 5