Situácia	Názov akcie : Optická trasa Vranov nad Topľou - Trhovište	Formát : A3	Kreslil :	Vypracoval :	Kontroloval :	Zod. projektant :	Investor : DELTA ONLINE spol. s.r.o., Pri salaši 2 040 17 Košice - Barca	L19
		Dátum : apríl 2021	Ing. M. Dujava	Ing. M. Dujava	Ing. S. Frementitis	Ing. J. Gürtler		Mierka : 1:2000
		Stupeň : DÚK						

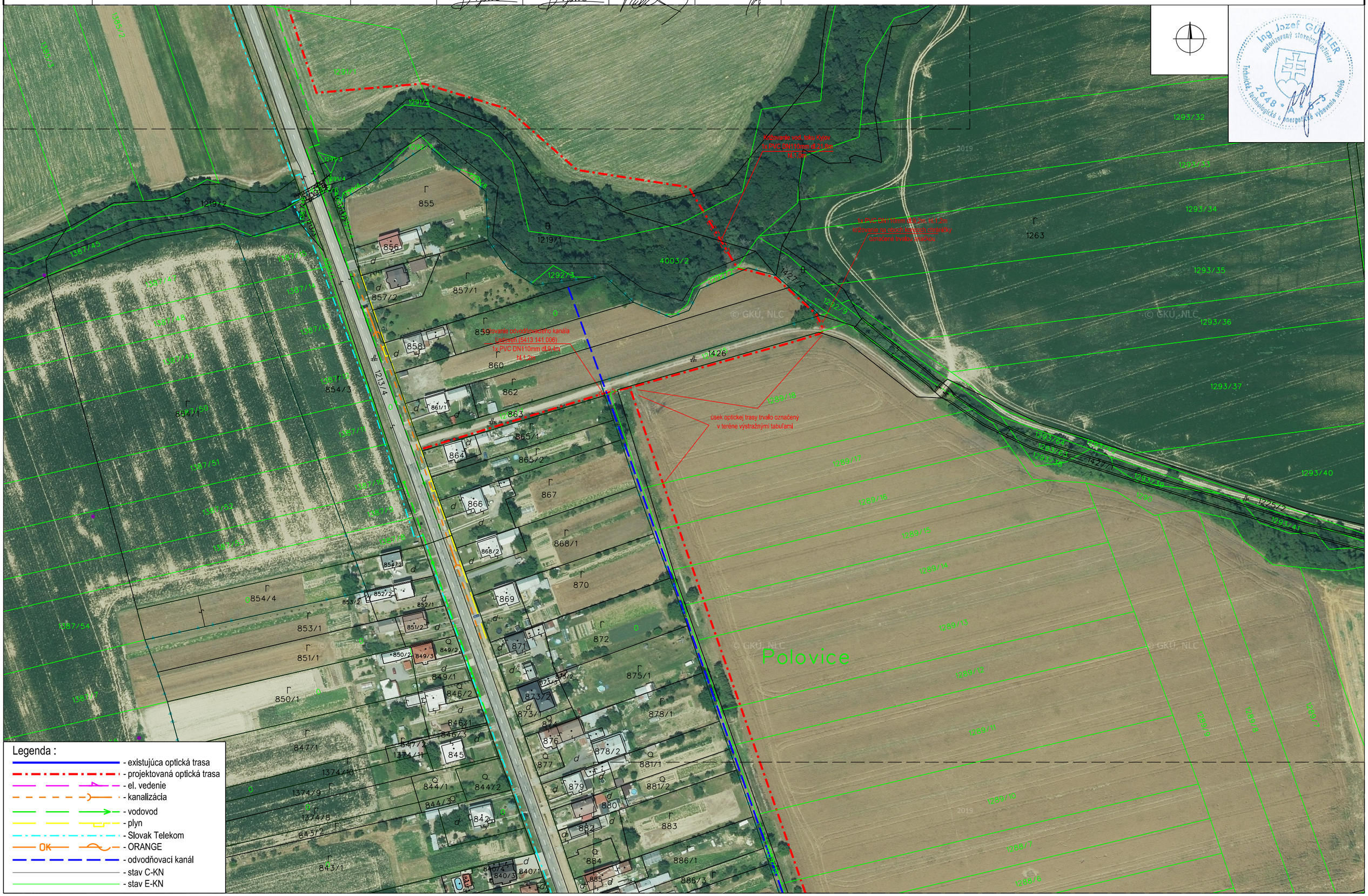

Ing. Jozef GÜRTLER
autorizovaný stavebný inžinier
2648 * A * 5
Technické, technologické a energetické vybavenie stavieb